



アルピ通信

●南アルプス市商工会
〒400-0337 山梨県南アルプス市寺部971
TEL.055-280-3730 FAX.055-280-3731
●発行人 / 新津 正彦 ●年10回発行
●協賛協力 / 株式会社 渡辺新聞店
南アルプス 林屋新聞店

ホームページ



YouTube



蕎麦茶屋 いち蔵



その風味と暖かしの良さを感じる蕎麦に、カワイイ出汁の効いたつゆが自慢です。天からは地元産でこれた、旬の野菜が楽しめます。

●住所/南アルプス市上高砂828-1
●営業時間/11:30~14:00 17:30~21:00(L.O.20:30)
●定休日/水曜日 ※月・火・木は昼のみ
※コロナウイルス感染症による時間短縮のため

食欲の秋 南アルプス 蕎麦めぐり

あなたの推し店みつけないか？

なとり屋



老舗そば屋で修業した三代目の作る、こだわりの手打そばです。南アルプスのおいしい水がそばの香を引き立てます。

●住所/南アルプス市芦安芦倉726
●営業時間/ランチ11:30~14:00 デイナー予約制
●定休日/火・水・木曜日

Instagram▶

そば八



安〜平〜でおいしい！おんじんの味が自慢の立ち食いそば屋さん。天ぷらそばが人気！うさぎも好評です。

●住所/南アルプス市東南湖808 ※テラス席有
●営業時間/10:30~15:00 ●定休日/水曜日

食事処 川 甲西本店



この季節にピッタリな天ぷらそば。豊富なメニューの中でも推しです。

●住所/南アルプス市西南湖368
●営業時間/昼11:00~14:30 夜16:30~21:30
●定休日/毎週水曜日 水曜日が祝日の場合は翌営業日
●TEL:055-284-1055

Instagram▶

おうちごはん処 ふたば食堂

おしゃれで落ち着いた雰囲気。人気の「ふたば食堂」お蕎麦の上に馬肉が山盛りのボリューム満点な馬肉そば。地元のお客様から長年愛されている夜の定番メニューです。

●住所/南アルプス市東南湖130
●営業時間 11:30~14:30 17:30~21:30
●定休日/水曜日

Instagram▶

和食処 かえで



熟々の自家製三種のお豆腐がのっている豆腐釜揚げ蕎麦。かたじけなく付けて食べるのがひときり美味しゅう。

●住所/南アルプス市在家塚1174
●営業時間/11:30~14:00 17:00~22:00
●定休日/毎週火曜日



和ダイニング はつの



絶品カレーそば！出汁の効いたつゆは最後の一滴まで飲み干してしまっほです。今年初登場、1日5食限定の味噌煮込みうどんもお薦めです。

●住所/南アルプス市百々1666-46
●営業時間/1:00~14:30(L.O.14:00) 17:00~22:00(L.O.21:00)
●定休日/火曜日、月2回不定期連休

Instagram▶

そば処 貴楽



様々な具材と薬味をのせた貴楽名物。絡みそばは大好評です。

●住所/南アルプス市西野2084-5
●営業時間/火~金11:30~14:00 (土・日・祝)11:00~14:30
●定休日/月曜日(祝日の場合火曜日)



南アルプス市地域経済活性化・生活者支援

南アルプス市民一人に

「南アルプス元気券」10,000円のお買い物券

本日 令和4年11月1日(火) よりご利用開始!!

利用期間:令和4年11月1日(火)▶令和5年1月31日(火)
※有効期間を過ぎた元気券は無効となり使用できません。
※「全店共通券」は、全ての取扱店で利用できます。
※「地元券」は、大型店での利用ができません。
●令和2年、3年に発行された元気券は利用できません。



●取扱店登録は、令和4年12月28日(水)まで行えます。南アルプス市商工会までお問合せ下さい。

取扱店一覧は各戸に郵送された取扱店チラシ、南アルプス市商工会ホームページをご覧ください。(最新の取扱店情報はHPで随時更新中)

元気券専用HP



取扱店検索ページ



元気券に関するお問合せ先

元気券専用ダイヤル

開設期間:令和4年9月1日(木)~令和5年1月31日(火)
TEL:055-282-2290(9:00~17:00、土日祝日は除く)

取扱店に関するお問合せ先



南アルプス市商工会
TEL:055-280-3730

会員限定

あなたも家族も 商工会の会員福祉共済

ひとり一人のニーズに合わせて最適なプランを組み合わせることができます

①けがの補償

月掛金2,000円

- 熱中症の補償
日常生活や業務中に熱中症になったときに補償
- 個人賠償責任保険
最高2億円まで補償 (国外は1億円限度)
- 通院3日目から1日3,000円の補償
- 入院は1日目から1日8,000円の補償
- 死亡共済金は交通事故で1,000万円
- 不慮の事故で800万円

②病気の補償

けがの補償+ 月掛金1,000円

- 入院1日目から1日5,000円
- 手術は種類により2.5~20万円
- トータル「がん」補償、「病氣」の補償は新型コロナウイルス感染症も補償! (検査で陽性と診断され、医師の指示に基づき入院したとき)

※74歳までに加入、継続加入80歳まで (補償内容は変わります)

今なら共済新規加入でプレゼント!!

会員福祉共済10以上、商工貯蓄共済5口以上の加入で、サービス店会加盟店とハッピーパーク&田舎カフェオーチャードで使用できる1,000円チケットをプレゼントします



③がんの補償

月掛金3,000円

- がんの補償65歳まで 月額3,000円
- がんと診断された時100万円!!
- トータルガンプランならがん以外の病気でも、入院1日目から1日5,000円

※74歳までに加入、継続加入80歳まで (補償内容は変わります)

④生命の保障

年齢により掛金は変わります

- 40歳男性の場合、月額2,470円
- 40歳女性の場合、月額1,960円
- 死亡保障1,000万円!!

※加入時保険年齢65歳まで (過去3年間の平均配当率18.86%)

予約受付中!!

保険内容 無料診断サービス

日程:2022年11月9日・10日・11日

- 保険の内容がよくわからない
- 更新時に掛金が極力上がらないようにしたい
- 転換(下取り)をせず続けたい
- 公的な制度(健康保険等)を上手に利用したい
- 今より得(資金が増える)になるようにしたい



加入者例

40歳男性の場合は ①②④で加入しても月掛金5,470円!!
③のがんの補償をつけてもなんと8,470円

40歳女性の場合は ①②③は男性と同じ掛金で
④の生命保障が1,960円なのでなんと月掛金7,960円

1万円以内

お問い合わせ 南アルプス市商工会へ TEL:055-280-3730

帳簿のつけ方相談会 完全予約制

領収書のまとめ方や現金出納帳の書き方を中心に相談会を行います。全く分からない方はもちろん、つけ方に悩みや不安がある方はお気軽にご相談ください。



11月17日(木) 9時30分から15時
※今年度最終です。

税理士による消費税判定相談会

11月16日(水)・18日(金)
9時から16時(1枠1時間程度) 完全予約制

持ち物
令和2年分・令和3年分の所得税申告書、決算書
消費税に関する届出書控え等



お問い合わせ: TEL: 055-284-3054 (南アルプス市商工会 記帳センター)

一日公庫開催のお知らせ

年末の資金需要期を迎え、日本政策金融公庫と南アルプス市商工会が連携し、公庫の担当者が直接金融相談に応じる一日金融公庫を開催いたします。現在、日本政策金融公庫の借入がある場合でも、追加借入申し込み(借替え)ができる場合もありますので、ぜひ事業資金相談はこの機会をご利用ください。

開催日時:11月9日(水) 10:00~16:00 [完全予約制:5社]
開催場所:南アルプス市商工会 南アルプス市寺部971

一日公庫のお申込・ご相談をご希望される方は、予約制となっているため、**11月8日(火)までに**、南アルプス市商工会までご連絡の上お申込み下さい。

融資制度名	融資限度	利率 R4.10.3現在	融資期間(返済期間)	保証人担保等
普通貸付	最大4,800万円	1.98% ~2.95%	設備資金10年以内 運転資金5年以内 (据置あり)	要相談
新創業融資 (税務申告を2期 終えていない方)	3,000万円 (うち運転資金 1,500万円)	2.28% ~3.25%	各融資制度で定める 返済期間内 (据置あり)	原則不要

※新型コロナウイルス感染症融資に関するご相談にも応じます。
お問い合わせ先 南アルプス市商工会 TEL:055-280-3730

働き方改革推進支援助成金事業

働き方改革なんでも相談会

日時:令和4年11月17日(木) 12月15日(木)
いずれの日も
①13:00~14:20 ②14:30~15:50 ③16:00~17:20
※先着3社 1社につき約1時間20分
会場:南アルプス市商工会1階相談室 南アルプス市寺部971

秘密厳守
相談無料
要予約

巡回指導のご案内

“働き方改革”の取り組みを社会労務士が無料でサポートします!

働き方改革への対応にお悩みではありませんか?
「忙しくて相談に行く暇がない」「相談会場が遠い」そんな場合でも大丈夫です。社会保険労務士等の専門家が無料で事業所を訪問して相談に応じます。
※1企業あたり、フォローアップも含め3回まで無料で訪問いたします。

日時:令和4年11月・12月 令和5年1月の平日

いずれも1日2事業所
(午前の部)9:30~ (午後の部)13:30~
相談時間:2時間以内

対象:南アルプス市商工会会員事業所
申込方法:なんでも相談会・巡回指導とも、電話か商工会配布(チラシ)にてFAXでお申込みください。



こんなお悩みに専門家が無料でご相談に応じます!

【相談例】

- 時間外労働の上限規制について詳しく知りたい
- 有給休暇の年5日の確実な取得と事業主の時季指定とは?
- 就業規則・36協定を作成したい・見直したい
- 時間外労働の削減方法を知りたい
- 同一労働・同一賃金にどう対応すればいい?
- 業務改善助成金や雇用調整助成金など国の支援制度を知りたい

主催:南アルプス市商工会 お問い合わせTEL:055-280-3730 お申込み FAX:055-280-3731

山梨県電機商業組合 中巨摩支部

●組合団体名: 山梨県電機商業組合 中巨摩支部
●組合員数: 8名
●支部長: 南総合電化小林 取締役 小林一臣
南アルプス市飯野3631



家電や電気工事のことなら地域密着の
“まちのでんきやさん”におまかせください

市民の皆様へ アフターフォローも万全です

高齢化社会が進む中、特に高齢者からの家電に関する相談が急増しています。省エネ家電はもちろんのこと、災害時に役立つ太陽光パネルや蓄電池、エコキュートの導入もオススメです。家電の販売や修理、電気工事など、さまざまな相談に迅速・丁寧にお応えいたしますので、何かお困りごとがございましたら、ぜひ当地域の電機商業組合員までお問い合わせください。



親切・丁寧な施工を心がけています

【市内の会員一覧】

- ※組合名簿順
- 株五味電機サービス
古市場866
TEL:055-282-2853
 - 電気のプロジマキ
吉田1250
TEL:055-282-5334
 - 南総合電化小林
飯野3631
TEL:055-282-2420
 - シミズKADEN
百々3041-1
TEL:055-285-1408
 - 株斉藤テレビ
沢登929
TEL:055-282-2043
 - 南長沼電器センター
小笠原485-1
TEL:055-282-0273
 - 南和田電気設備工業
下今井474-1
TEL:055-282-5164
 - SDKアオヤマ
百々1820-6
TEL:055-285-1236

設立の目的と活動内容

家庭用の電気製品販売業者である“まちのでんきやさん”の組合です。安心安全と技術の向上をモットーに家電業界の健全な発展に寄与することを目的に地域に密着した活動を行っています。高齢者宅の無料安全点検訪問活動やCO2排出量の削減に向けた省エネ家電への買換を促進するカーボンニュートラルキャンペーン、また年末にはプレゼント抽選キャンペーンなどを実施しています。



南アルプス市立図書館

ふるさと人物室第12回展示 「童・わらべ・矢崎源九郎」

アンデルセン童話・グリム童話を翻訳し、100冊を超える訳書、著書を残した言語学者・矢崎源九郎の功績を紹介します。

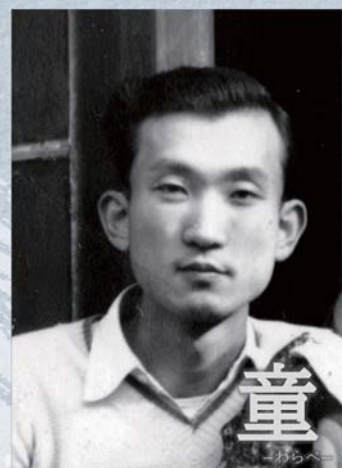

【場 所】南アルプス市立中央図書館 (榊形生涯センター内)
【会 期】11月11日(金)～
令和5年3月12日(日)
【展示内容】矢崎源九郎の手紙、「アンデルセン童話名作集」(筑摩書房)、「グリム童話全集」(河出書房)他
●講演会
演 題 「矢崎源九郎と児童文学－言語学者としての翻訳者－」
講 師 駿河台大学 准教授 小林 将輝 氏
日 時 令和5年1月22日(日)
午後1時30分～3時
場 所 榊形生涯学習センター あやめホール
申 込 市内図書館に来院、または電話で受付

<お問い合わせ> 南アルプス市立中央図書館 TEL:055-280-3300(代表)

【事業環境変化対応型支援事業】

新たな販路開拓等の取り組みをお考えの皆さまへ

経営相談会開催中!

売上を上げたい!利益を上げたい!新たな需要を取り込みたい!
小規模事業者の皆さまを応援する「持続化補助金」にも対応

相談無料 秘密厳守 事前予約 対面またはオンライン(ZOOM)

自社の現状を整理し、今後の事業プランについて、経験豊富な専門家にアドバイスをいただきながら、商工会と一緒に考えてみませんか? 持続化補助金の活用を検討されている方も是非ご利用ください。

相談会 11月 1(火)・2(水)・9(水)・15(火)・22(火)・29(火)・30(水)
日程 12月 6(火)・7(水)・8(木)・13(火)・14(水)・20(火)・28(水)

- 専門家 中小企業診断士 【相談時間/1時間半～2時間程度】
- 会 場 南アルプス市商工会(南アルプス市寺部971)またはオンライン(ZOOM)
- お考えいただいている計画やイメージされている資料等があればご持参ください。

右記QRコードからもお申込みできます。(スマホでアクセス)
【まずはお気軽にご相談ください】



JA南アルプス市 お知らせコーナー

南アルプス元気券 JA南アルプス市取扱店で 全店共通券・地元券両方使えます



利用期間: 令和4年11月1日(火)
～令和5年1月31日(火)

JAの下記店舗でご利用頂けます

- Aコープ白根店・甲西店 ●アグリガーデン全店(北部店・東部店・西部店・南部店)
- JA-SS(源スタンド・アグリガーデン北部店スタンド・西野スタンド・田の岡スタンド・藤田スタンド・野の瀬スタンド・アグリガーデン西部店スタンド・落合スタンド)
- 道の駅しらね農産物直売所

お問い合わせ JA南アルプス市経済部 TEL: 055-283-7143

南アルプス経営研究会「公開セミナー」

「今いる人材で最強のチームを作ろう」 ～組織活性化のすゝめ～ 受講無料

心理学・行動科学・哲学をベースにした
人材育成は、「効果が持続する」
「ワクワク感が止まらない」と
95.3%以上のリピート率を誇る。

講師 前川由希子氏

福岡県生まれ。早稲田大学商学部卒業。
「今いる人材で最強のチームをつくる」「すべての職場が笑顔で溢れますように」を信念とする組織活性化コンサルタント。

日 時: 令和4年12月2日(金)
19:00～21:00(受付18:30～18:50)

会 場: 若草生涯学習センター(南アルプス市寺部725-1)
主 催: 南アルプス経営研究会 共催: 南アルプス市商工会
申込方法: QRコードからお申込みください。



お問合せ: 南アルプス市商工会 TEL: 055-280-3730

創業112年 株式会社 渡辺新聞店

昨年度、商工会法施行60周年を記念して作成いたしました記念誌「老舗企業の証」に掲載いただいている創業100年以上の企業10社を紹介いたします。
第7弾は「株式会社渡辺新聞店」様です。代表の渡辺次朗さんにお話を伺いました。



現代表者3代目
渡辺 次朗



昭和20年代 車両購入時

創業は明治43年、長野県出身の初代利作が在家家村で開業後、全ての銘柄を取り扱う新聞店を営んでおります。地元の記事をファイルにまとめ、市内の約50カ所に設置した「南アルプス北部ニュース」や地域ミニコミ紙「わたなべしんぶんてん・にゆうす」の発行、更には夏休みの「新聞スクラップ講習会」、小中高校での新聞を使った授業等、20年近い活動が認められ、日本新聞協会から先月、山梨県では初めて「地域貢献賞」を頂きました。今後も「地域に役立つ喜ばれるしんぶんてん」を念頭に、日々励みたいと思っております。



現在の社屋 南アルプス市在家塚159



しんぶんてん・にゆうすは2022年11月で212号になります

祝 オエムシくんの描いた まんが絵本が初出版&絶賛発売中

オエムシくん 活躍中!

昨今Youtuberを始めとする動画配信者たちは遊びやゲームで大金を稼ぎ「子供たちの憧れの職業」となっておりますが、注目を集めるために迷惑行為をする者も次々に現れております。それに比べて担い手不足にある農家さんや数多の職業は「生活を支える立派な職業」だということを子供たちに対して伝えたいと思い、職業別のキャラクター達が奮闘するまんが絵本を制作いたしました。

わたがしくん
海の方から飛んできた子供。記憶喪失で、お家を探すためにオチャオの手伝いを始める。

オチャオ
農家さん。村のお宝を探している事にその真相を道す。

リンゴアメ
食料店さん。動物オチャオの幼い

まんが絵本わたがしくん 一冊1,350円(税込)
Yahoo、楽天、Amazonで販売中

南アルプス警察署 安心・安全大使に任命

11月19日に開催の オータム子どもフェアでは 似顔絵コーナーを出店します!

11月は 労働保険適用 促進強化月間です。

労働保険は、雇用保険と労災保険の総称です。労働者(パート・アルバイトも含まれます)を1人でも雇っている事業主は、法人・個人を問わず加入することが義務づけられています。未加入の場合は、お早めに入的手続きをしてください。

甲府公共職業安定所
雇用保険適用課 TEL: 055-232-6060 (21#)

読者プレゼントクリスマス特別企画

参加店募集 アルビー通信158号(12月)の紙面で、お客様に日頃の“感謝の気持ち”を届けてみませんか?

先着 約6店 参加無料

申込条件
①お客様に魅力あるサービスを直接提供して頂けること
例)先着10名様50%OFF 例)オリジナル商品プレゼント など
②お客様からのお申込み、お問合せに対して直接対応して頂けるお店

詳しくは南アルプス市商工会アルビー通信担当まで

不動産・リノベーション無料相談会 開催

●日程: 11月19日(土)・20日(日)
●時間: 10:00~16:00
●場所: 南アルプス市飯野2973-3

LIXIL不動産ショップ米山住研 (桃源文化会館北隣)

相続した不動産をどうしたらいいのか分からない
空家探しやリノベーションについて考えている方等 まずはご相談ください

要予約

【お問合わせ】TEL: 0120-39-2455 【営業時間】9:00-18:30 【定休日】水・祝日

ふとんの仕立60周年

技が生きるクボタのふとん 仕立
元気券でふとんを新しくしよう 半額セール

ふとんの仕立 綿の打ち直し 朝出して夕方仕上がる **要予約**

手造りの店 **ふとんのクボタ**

南アルプス市加賀美3135
TEL: 055-282-0385